

Allgemeine Hinweise

Termin: Mittwoch, 20.01.2017

Veranstaltungsort:

Unfallklinik Murnau
Neuer Hörsaal 3 (erreichbar mit dem Aufzug K)
Professor-Küntschers-Straße 8
82418 Murnau am Staffelsee
Tel. +49 (0)8841 48-0

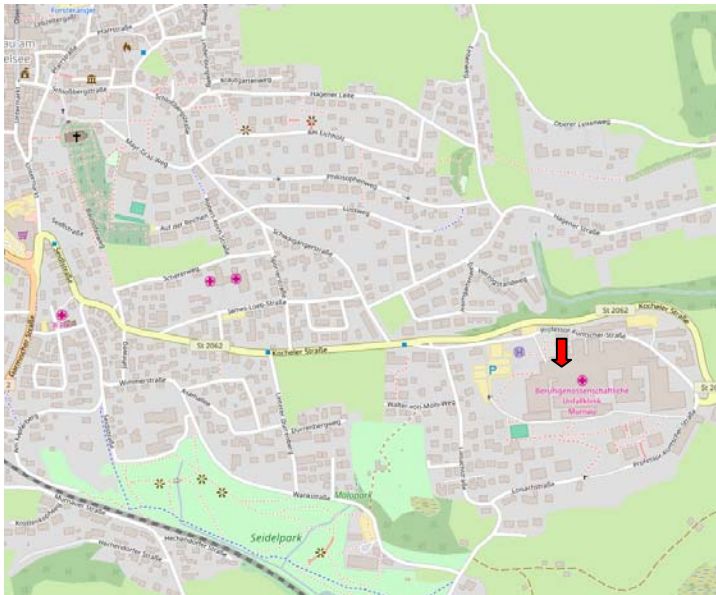

<http://www.openstreetmap.org/>

Anmeldung und Auskunft:

Dr. Thomas Kleindienst
MSL Gastroenterology
Schullerstr. 20
D-83064 Raubling
E-Mail: thomas.kleindienst@abbvie.com
Tel. 0151 – 14652257
Fax: 08034 - 7079420

Einladung

Workshop: Transabdominaler Darmultraschall am Schallware-Simulator

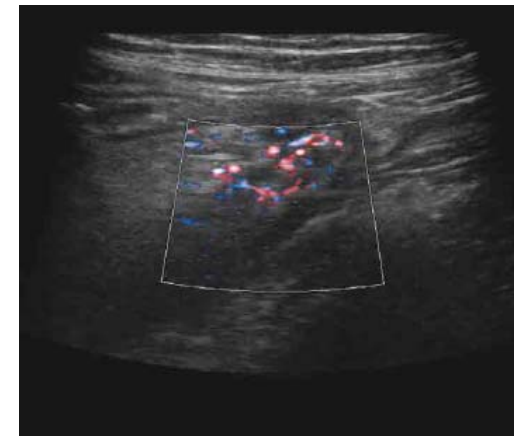

20. Januar 2017
14.00 – 17.30 Uhr
Unfallklinik Murnau
Neuer Hörsaal 3

Vorwort

Liebe Kolleginnen und Kollegen,

Das Therapiemanagement chronisch-entzündlicher Darmerkrankungen (CED) erfordert verlässliche und aussagekräftige Verlaufskontrollen, die häufig durchgeführt werden können. Die Verlaufskontrolle von Patienten unter kontinuierlicher medikamentöser Therapie erfolgt neben der Bewertung klinischer Symptome und Bestimmung von Laborparametern maßgeblich durch bildgebende Verfahren. Leitlinien empfehlen daher den Einsatz der hochauflösenden, nicht-invasiven, strahlungsfreien transabdominalen Darmwandsonographie zur regelmäßigen Beurteilung der Krankheitsaktivität.

Es ist uns ein besonderes Anliegen im kollegialen Austausch mit Ihnen die praktische Durchführung der Darmsonographie zu erarbeiten. Das Kursangebot ist für Kolleginnen und Kollegen mit Erfahrungen in der Abdomensonographie gedacht, die zusätzliches Wissen in der Darmsonographie erwerben möchten. Wir möchten Ihnen neben Vorträgen auch ein strukturiertes Hands-on-Training in kleinen Gruppen anbieten. Dazu werden wir neuartige Simulatoren der Firma Schallware zur Verfügung haben, an denen typische pathologische Befunde simuliert und Übungsuntersuchungen durchgeführt werden können.

Wir würden uns freuen, Sie bei unserem Workshop „Transabdominaler Darmultraschall am Schallware-Simulator“ im Zentrum Innere Medizin an der Unfallklinik Murnau begrüßen zu dürfen.

Prof. Dr. med. Hans-Dieter Allescher
Dr. med. Julian Pommer
Maria Bögl

Programm

- 14.00 Uhr** **Begrüßung und kurze Einführung**
Prof. Allescher (Garmisch-Partenkirchen)
- 14.30 Uhr** **Der Schallware-Simulator**
Herr Jehle (Schallware)
- 14.45 Uhr** **Praktische Übungen Teil 1**
Ultraschall „hands on“ Workshop
Dr. Pommer, Frau Bögl
- 15.45 Uhr** **Kaffeepause und Gruppenwechsel**
- 16.00 Uhr** **Praktische Übungen Teil 2**
Ultraschall „hands on“ Workshop
Dr. Pommer, Frau Bögl
- 17.00 Uhr** **Diskussion und Tipps und Tricks für die erfolgreiche Darmsonographie**
Prof. Allescher (Garmisch-Partenkirchen)
- 17:15 Uhr** **Feedback und Verabschiedung**